

2022年6月13日

20代～30代女性に向け、“オシャレで足にやさしい靴”を提案する
「fitfit de marche marche (フィットフィット デ マルシュ マルシュ)」
有楽町マルイ 3階に期間限定 POP UP ショップをオープン

株式会社 fitfit (本社：東京都世田谷区) では、このたび、20代～30代の女性へ提案する新ライン「fitfit de marche marche (フィットフィット デ マルシュ マルシュ)」の POP UP ショップを、6月13日から8月31日まで^{※1}の期間限定で、有楽町マルイ 3階にオープンします。

POP UP ショップでは、20代～30代の女性に向け、履き心地の良さとトレンドを意識したデザインとカラーのパンプス、スニーカー、サンダル、ローファーなど 31 アイテムを販売します。

※1 期間は変更になる場合がございます

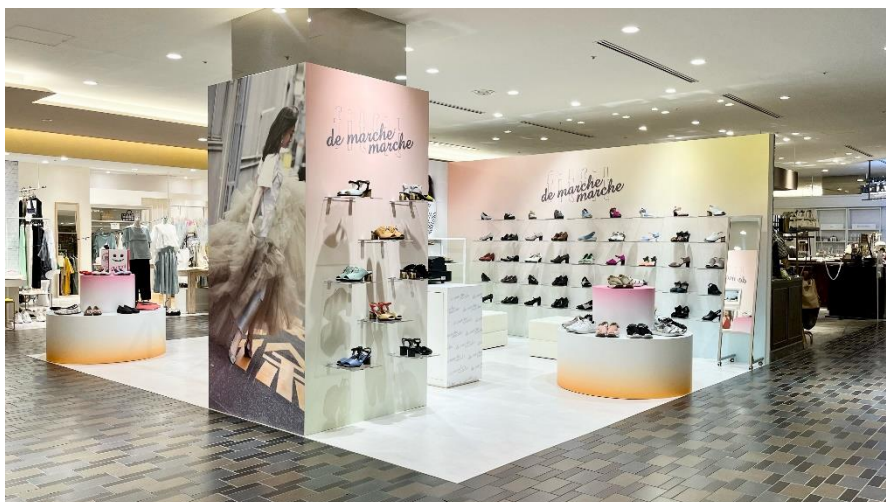

◆ 「fitfit de marche marche」について

当社では、“ファッションと機能の両軸”を大切にした靴づくりを進めています。「fitfit de marche marche」は、20代～30代の女性に向けて、よりトレンドを意識しデザイン性を高めた、歩きやすさや履き心地の良い靴を提案する新ラインとして2022年3月1日から展開を開始しました。

「fitfit de marche marche」には、「フィットフィットで歩け歩け」という意味を持ち、楽でオシャレな靴を履いてずっと歩いてほしいという思いが込められています。

また、より親しみと憧れを持ってもらえるよう、ブランドビジュアルに、人気のフォトグラファー・花盛友里さんを起用しています。

※「fitfit」は(株) fitfit の登録商標です

◆有楽町マルイ「fitfit de marche marche POP UP ショップ」概要

住 所：〒100-0006 東京都千代田区有楽町 2-7-1 有楽町マルイ 3階

開催日程：6月13日～8月31日（予定）※期間は変更になる場合がございます

場 所：有楽町マルイ 3階 下りエスカレーター横

営業時間：11:00～20:00

詳 細：<https://fitfit.jp/contents/fitfitdemarchemarche/>

◆販売する主な商品

<ポイントドヒールニーカー>



<ニットポイントドフィットフラット>



<メッシュレースアップジップスニーカーWoW10>



<レザーグルカサンダル WoW10>



◆店頭プロモーション

思わず持ち歩きたくなるオシャレな紙ショッパー

花盛友里さん撮り下ろし写真を使用した「fitfit de marche marche」限定紙ショッパーを作成いたしました。

ライトグレーを基調にした、つい持ち歩きたくなるような花盛友里さんの写真作品が印象的な紙ショッパーです。



花盛友里さん撮り下ろしポストカードセットをプレゼント！

店頭にて、13,000円（税込）以上ご購入いただいた方には、花盛友里さん撮り下ろしポストカード5枚セットをプレゼントします。

コンセプトは、「fitfitの靴を履いて行きたい国（また自由に旅ができるようになるまで）」。

自由に旅行を楽しめる時期になったら「こんなところに行ってみたい！」と思ってもらえるようなポストカードです。



◆有楽町マルイ店 限定プロモーション

有楽町マルイ店 OPEN 記念！ 試着をすれば、その場で 1,100 円 OFF

6月13日～6月30日の期間中に限り、より多くのお客様に履き心地をご体感いただくため、1足でも試着された方には店頭での会計から1,100円の値引き価格でご購入いただけます。

公式 Instagram フォローで 1,100 円 OFF

7月1日～8月31日の期間中、「fitfit de marche marche」の公式 Instagram をフォローで、店頭での会計から1,100円の値引き価格でご購入いただけます。

また、「fitfit de marche marche」有楽町マルイ店には、人気インフルエンサーが来店予定ですので、詳しくは「fitfit de marche marche」の公式 Instagram をご覧ください。

「fitfit de marche marche」の公式 Instagram

https://www.instagram.com/fitfit_de_marche_marche/

◆店舗にてシューズ回収サービス「Reuse：何度でも 何度でも」を実施

「fitfit de marche marche」では、認定 NPO 法人「世界の子どもにワクチンを日本委員会」※¹と「REBORN Project」※²をパートナーに、お客様が履かなくなったシューズを回収し、20足につきポリオワクチン10人分を開発途上国の子どもたちに寄付する支援活動を実施しています。

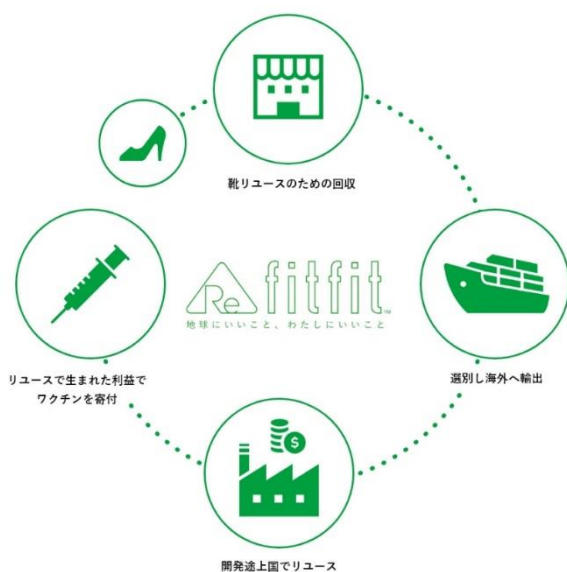

< 商品回収場所 >

「fitfit de marche marche」全店舗。
レジにてスタッフにお渡しください。

< 対象品 >

どのブランドのシューズでも可

< 注意事項 >

- ・回収後の商品のご返却についてはお受けできません
- ・ご郵送での回収は行なっておりません
- ・回収対象品の状態は問いません

※1 <https://www.jcv-jp.org/>

※2 <https://reborn-project.com/>

●株式会社 fitfit について

「リーズナブルな価格で、足当たりがやさしく、履き心地がよく、女性らしさを楽しめて走れるパンプス」を目指して、2011年に創業しました。

女性を「足元から元気にする」ブランドとして、多くの女性に支持されています。一人ひとりの女性が足にぴったりフィットする靴で、前を向いて自分らしく人生を歩き続けてほしい—その願いをブランドテーマ「歩け歩けわたし®」に込め、「ファッションと機能の両軸」を大切にした靴づくりを進めています。

詳しくは fitfit コーポレートサイトまで

<https://corp.fitfit.jp/>

本件に関するお問い合わせ先

【お客様】

fitfit 店舗カスタマーサービスセンター 0120-064821(無料)

携帯・IP 電話 0570-064821 (有料)

【報道関係者】

株式会社 fitfit マーケティング部 菅野、玉田

TEL : 03-5491-8360 FAX : 03-5491-8361

email : fitfit_pr@ml.fitfit.co.jp